COWBOY SUPERSTRIP nr. 511
f 2,25 / Bf 35

IS DE GALG ZIJN LOON?

IS DE GALG ZIJN LOON?

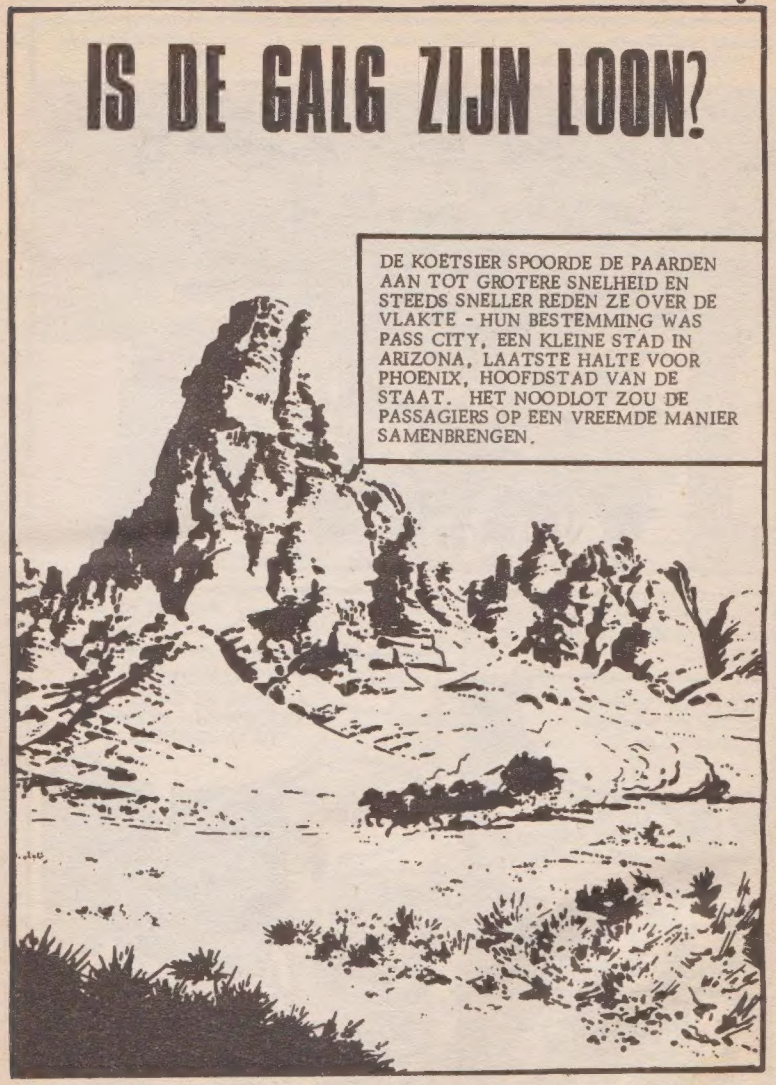

DE PASSAGIERS IN DE KOETS WAREN MOE EN STOFFIG. ZE HADDEN ELKAAR INTUSSEN GOED LEREN KENNEN.

JUFFROUW NATALIE HOLDEN... EEN MOOI RIJK MEISJE UIT HET OOSTEN.

ROCKY EMERY...ZO NOEMDE HIJ ZICHZELF TENMINSTE.

DAN WAS DAAR NOG LARRAT....EEN KOOPMAN...OF IETS DERGELIJKS.

ER ZATEN TWEE MANNEN OP DE BOK....ZE WAREN ERG MOE.

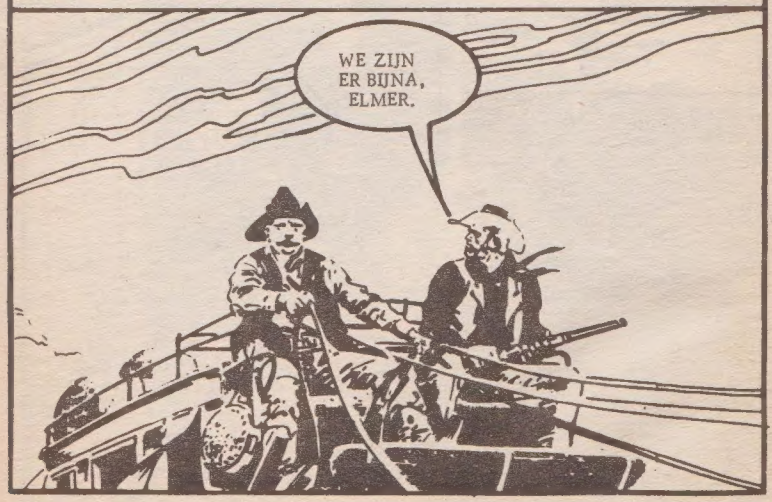

PASS CITY.....EEN STAD WAAR DE MENSEN SLECHTS OP DOORREIS KWAMEN EN WAAR NIEMAND BLEEF....

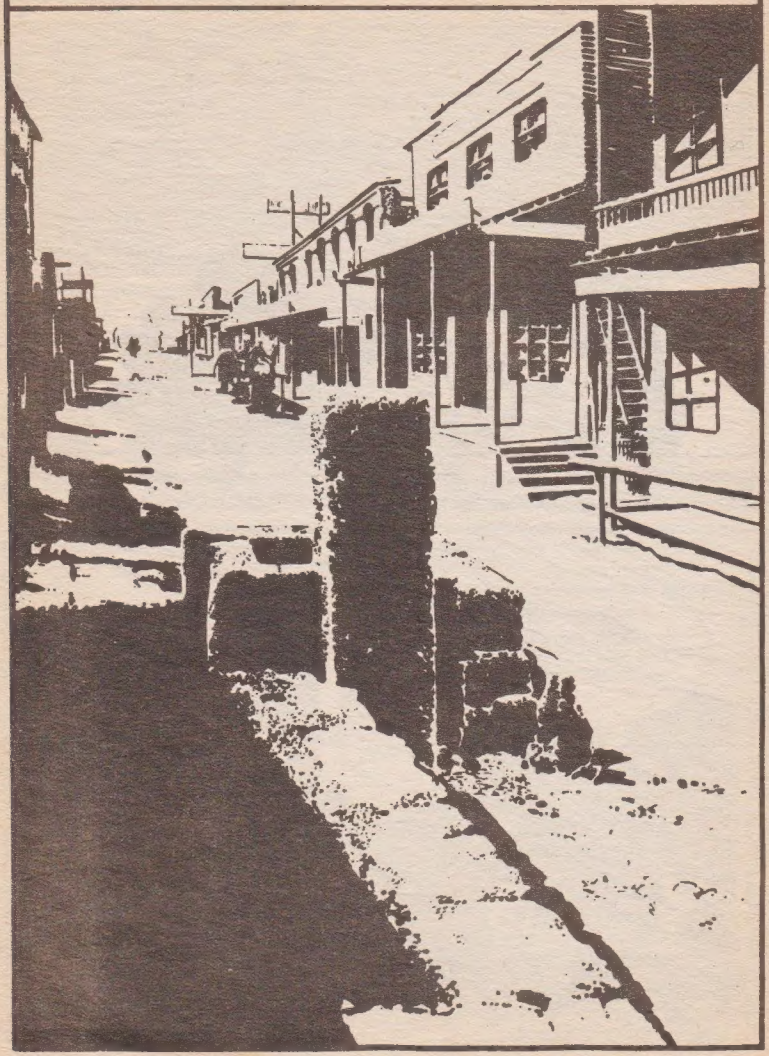

EN IN DE GEVANGENIS....

OPSTAAN, JIM ! DE POST-KOETS IS ER !

MOET IK ECHT MET HEN MEE, SHERIFF ?

JE BENT IMMERS MIJN ASSISTENT, NIET-WAAR ? VOORUIT, HIJ IS NIET GEVAARLIJK, WANT HIJ HEEFT DE HAND-BOEIEN OM.

MAAR..IK.. IK...

VOORUIT, JIM EN GEEN GEINTJES

MAAK JE MAAR GEEN ZORGEN.

HALLO, KATY, GA JE NAAR MIJN PROCES IN PHOENIX ?
JA...EN MAAK JE GEEN ZORGEN, JIM, ER ZAL NIETS GEBEUREN.
HOUDT OP MET DAT GE-KLETS EN STAP IN !

OH, KIJK ! ER GAAT EEN GE-VANGENE MET ONS MEE !
MAAR DAT MAG NIET !
WE GAAN KLAGEN !

DIT NEMEN WE NIET, SHERIFF ! HIJ MAG NIET SAMEN MET ONS REIZEN !
HET SPIJT ME, DAME, MAAR HIJ MOET NAAR PHOENIX...OM OPGE-HANGEN TE WORDEN.

ZO BEGON DE POSTKOETS AAN HET LAATSTE DEEL VAN DE REIS....

IN DE KOETS KEEK IEDEREEN ELKAAR ARGWANEND AAN....

HIJ HEEFT TWEE KERELS GEDOOD.... GEEN WONDER DAT HIJ DE STROP KRIJGT.

GELIJK HEB JE !

NEE, HIJ DEED HET UIT ZELFVERDEDIGING !

'TUURLIJK, DAME !

U ZIET ERUIT ALS EEN MEISJE UIT EEN BAR...NIET VEEL BIJZONDERS !

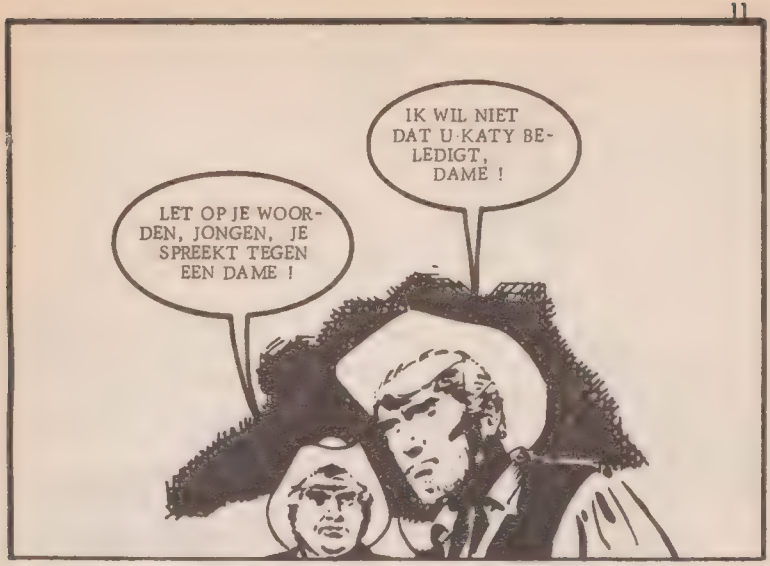

DE REIS WERD VOORTGEZET.... EN DAT ZOU NOG NIET HET BELANGRIJKSTE INCIDENT WORDEN....

EEN TWEEDE INCIDENT WAS OP KOMST....

KLAAR, JONGENS ?

DAAR GAAT IE DAN !

BANG! BANG!

VERREK, PHIL !

AAH!

EEN OVERVAL !

BEN JE NU BLIJ, JIM ? DAAR ZIJN JE VRIENDEN !

KLETS NIET ZO STOM !

EN JIJ.... DOE NIET ZO GRENZELOOS STOM ! HOUD ER MEE OP DAT WAPEN OP HEN TE RICHTEN... DAT WILLEN ZE JUIST !

BEDOEL JE DAT ZE JE NIET KOMEN REDDEN ?

DE POSTKOETS WAS NU EEN HALT TOEGEROEPEN.....

DAT ZIJN ER HEEL WAT....MAAR WIJ INTERESSEREN ONS SLECHTS VOOR EEN MAN !

JIM DAREY ! HE, IK WIST NIET DAT JIJ OOK MET DEZE POSTKOETS MEEREED !
JA....ER WORDT IN PHOENIX AL OP ME GEWACHT OM ME OP TE HANGEN.

DAAR MOETEN WE DAN EVEN WAT AAN DOEN. MAAK DIE HANDBOEIEN LOS, IDIOOT !
BEDANKT, MUNGO. IK BEN BLIJ DAT WE JULLIE TEGENKWAMEN.

HIER, JIM.... DIE WAS VAN DE KOETSIER.
WAT DOE JIJ HIER, MUNGO ?

WE KOMEN VOOR DAT SCHATJE DAAR. ZE KOMT UIT HET OOSTEN OM EEN ERFENIS OP TE HALEN. ZIJ IS MIJ MEER DAN TWINTIG-DUIZEND DOLLAR WAARD.
VOOR WIE WERK JE TEGEN-WOORDIG ?

DAT IS EEN GE-HEIM, KEREL...MAAR HIJ IS EEN INVLOEDRIJK MAN. SLUIT JE BIJ ONS AAN, DAN ZAL IK HET JE VERTELLEN.
BLIJF VAN ME AF !

TOE NOU, STA NIET TE LEUTEREN ! RUIM DIE ANDEREN UIT DE WEG !
OKAY.

WACHT EVEN, MUNGO. NEEM ALS JE WILT DAT MEISJE MEE, MAAR LAAT DE ANDEREN DAN MET RUST.
HOE KOM JE DAARBIJ... GEEN GETUIGEN !

IK ZEI: LAAT ZE MET RUST ! JE KAN ZE MAAR NIET IN KOELEN BLOEDE NEER-KNALLEN !
IK HEB JE VAN DE STROP GERED... EN NU MAAK JE JE DRUK OM ZO'N KLEI-NIGHEID !

DIT IS GEEN KLEINIGHEID, MUNGO. IK MEEN HET... HET ZIJN ZES MENSEN-LEVENS !
JE VERGIST JE, JIM... MET JOU ER BIJ ZIJN HET ER ZEVEN !

JIM HANDELDE TOEN UIT OVER-MACHT....

NOG EEN SCHOT....EN EEN VAN HEN VOLGDE ZIJN BAAS.

STOP, JULLIE ! ZO, DAT IS BETER !
OKAY, JIM... PROBEER JE HOOFD KOEL TE HOUDEN !

MUNGO HAD NAAR ME MOETEN LUISTEREN. NU IS ZIJN 'ZAAKJE' HEM OOK NOG LANGS DE NEUS GEGAAN....EN NU VERDWIJN JULLIE !
WE KOMEN ELKAAR NOG WEL EENS TEGEN, JIM...DENK DAAR AAN !

OH, JIM... JE BENT EEN ENGEL, JE HEBT ONS GERED !
GOED, KATY...ZAND EROVER !

IK ZOU JE OOK GRAAG FELICITEREN, JONGEMAN. ALS JE OOIT IN NEVADA KOMT...IK HEB DAAR EEN ZAAK EN....
'T SPIJT ME, MENEER LARRAT, MAAR VERDER DAN PHOENIX KOMT JIM NIET.

MAAR BUCK...DANK-ZIJ HEM ZIJN WE NOG IN LEVEN ! JE KAN HEM NU NIET NAAR PHOENIX BRENGEN OM OPGEHANGEN TE WORDEN !
IK HEB DIE WETTEN NIET GEMAAKT, KATY.

JIM DEED SNEL EEN STAP TERUG...
'T SPIJT ME, BUCK, MAAR IK LAAT ME DIE HANDBOEIEN NIET MEER OMDOEN.
IK...IK DEED ALLEEN MIJN PLICHT.

MAAR TOEN....
GEEN NOOD, AGENT, HIJ ZAL NIEMAND MEER DODEN !

VUILE SCHOFT !
HOUD JE ZOVEEL VAN HEM ? HIJ IS TOCH MAAR EEN MOORDENAAR.

TOEN DE REIS KORTE TIJD LATER WERD VOORTGEZET, BLEVEN ER DRIE EENVOUDIGE GRAVEN ACHTER.

INTUSSEN STEEG DE SPANNING....

VAL JIJ ALTIJD VAN ACHTEREN AAN, MISTER ?

ALS IK MET SCHURKEN TE DOEN HEB... JA !

AU !

BEHEERS JE, JIM !

IK VERMOORD JE, MOORDENAAR ! IK ZAL ZE IN PHOENIX EEN OPHANGING BESPAREN.

WACHT, MENEER EMERY !

UW SIGAREN, MENEER EMERY ! MAG IK ER EEN ?

ZE ZIJN WEL STERK...MAAR GAAT UW GANG.

ALSTU-
BLIEFT !
WAT
ORDINAIR !

WE STAAN NU
WEER QUITTE, JUF-
FROUW HOLDEN. U
HOUDT NIET VAN DIE
ROOK...EN IK VER-
FOEI DE REUK VAN
DIE DURE PARFUM.
HIJ KOMT
UIT PARIJS, MAAR
WAT WEET JIJ DAAR
OOK VAN ?

HIER, VOOR JOU,
JIM, IK WEET DAT
JE ERVAN HOUDT
JIJ NAM HEM
DUS VOOR DIE MAN.
MAAR HET IS MIJN
SIGAAR EN IK WIL
NIET...

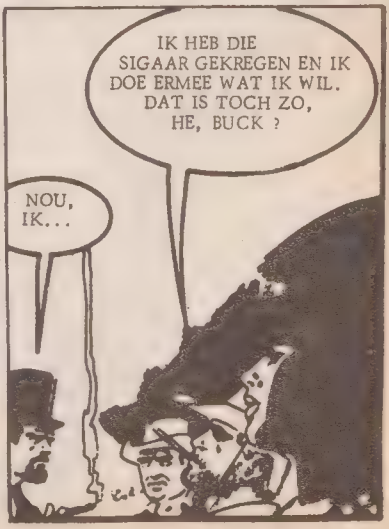
IK HEB DIE
SIGAAR GEKREGEN EN IK
DOE ERMEE WAT IK WIL.
DAT IS TOCH ZO,
HE, BUCK ?
NOU,
IK...

LATEN WE NU OPHOUDEN MET RUZIE MAKEN EN NADENKEN. AAN DE LINKERKANT IS EEN KORTERE WEG DIE NAAR SALT RIVER LOOPT. ALS WE DIE INSLAAN ZIJN WE VLUGGER BIJ HET POSTHUIS.
DAT WEET IK, JIM, MAAR DE WEG IS ERG SLECHT.

DAT MAAKT TOCH NIETS UIT ? DE KERELS DIE BIJ MUNGO WAREN ZULLEN ONS VAST IN DE GROENE CANYON OPWACHTEN. ZE HEBBEN DAAR VAST EEN VAL VOOR ONS OPGEZET.
JE HEBT GELIJK, DAT IS 'N GOEDE PLEK.

BEN JE VAN PLAN ZIJN RAAD OP TE VOLGEN, BUCK ? BLIJF LIEVER DIT SPOOR VOLGEN !
JIM HEEFT GELIJK. WE KUNNEN BETER EEN KORTERE WEG NEMEN. HIJ KENT DIT LAND DOOR EN DOOR.

EN ZO SLOEGEN ZE DE WEG IN NAAR SALT RIVER.

DAT WAS HUN REDDING. JIMS VOORGEVOEL HAD HEM NIET BEDROGEN.

KOMEN ZE NOG NIET, KRONE ?

NEE, TOCH HADDEN ZE ER AL LANG MOETEN ZIJN.

ZE HEBBEN VAST EEN ANDERE WEG GENOMEN.

JA, DIE KNAAP LAAT NIET MET ZICH SPOTTEN.

NA DE KORTERE WEG AFGELEGD TE HEBBEN, KEERDE DE POSTKOETS TERUG OP DE NORMALE ROUTE EVEN VOOR ZE DE POST BEREIKTEN.

IEDEREEN SNEL NAAR BINNEN ! DE APACHEN ZIJN HIER GEWEEST !
VERREK, JIM, HOE WEET JE DAT ?
IK RUIK HET ! DE HUIDEN DIE ZE DRAGEN HEBBEN EEN BEPAALDE GEUR. ZE HOUDEN ONS VAST NOG IN DE GATEN.
KIJK DAAR.... SPOREN ! NIET VAN SCHOENEN...MAAR VAN APACHE-PAARDEN !
ZE GINGEN HET OUDE POST-HUIS BINNEN....
HELMUT ! DE INDIANEN !

DE INDIANEN WAREN INDERDAAD DICHTBIJ.....OP HUN HOEDE.

DE PAARDEN ZIJN MOE EN DE ANDERE PAARDEN HEBBEN ZE MEEGENOMEN. WE KOMEN NOOIT VER. KUNT U MET EEN GEWEER OMGAAN, MENEER LARRAT ?
NEE, JONGEMAN, IK HEB VAN MIJN LEVEN NOG NOOIT EEN SCHOT GE-LOST !

DAN KUNT U HET BETER METEEN GAAN LEREN. GEEF IEDEREEN EEN WAPEN, BUCK. HELP ME, KATY. OP DEZE MANIER ZULLEN WE BETER KUNNEN SCHIETEN.
DENK JE DAT WE 'T OVERLEVEN, JIM ?

WAT VOOR WAPENS MOET IK ZE GEVEN, JIM ? IK HEB ALLEEN MIJN GEWEER EN M'N REVOLVER.
DIE VAN DE KOETSIER EN VAN DE TWEE MANNEN DIE IK DOODDE. JE HEBT ZE TOCH ZEKER WEL MEEGENOMEN ?

HIER ZIJN ZE.
GOED... DAT IS WEL GENOEG.

ALSTUBLIEFT. U ZULT ER OOK WEL EEN NODIG HEBBEN.
MAAR, IK....

GEEFT NIETS. IK ZAL 'T U LATEN ZIEN. IK HEB ERVARING GENOEG.
WAS IK MAAR NOOIT NAAR HET WESTEN GEKOMEN !

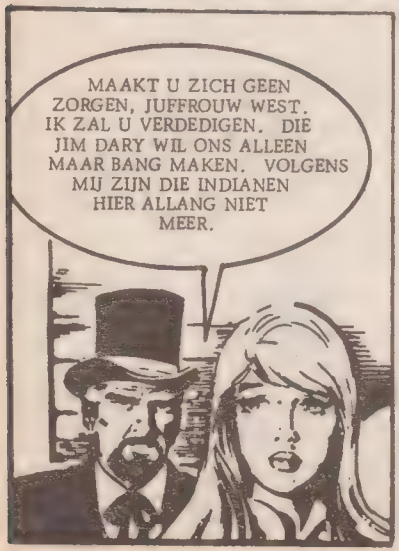
MAAKT U ZICH GEEN ZORGEN, JUFFROUW WEST. IK ZAL U VERDEDIGEN. DIE JIM DARY WIL ONS ALLEEN MAAR BANG MAKEN. VOLGENS MIJ ZIJN DIE INDIANEN HIER ALLANG NIET MEER.

DAT IS GEMAKKELIJK NA TE GAAN. BUCK EN IK GAAN NAAR BUITEN OM DE OMGEVING TE VERKENNEN.

HET WAS EEN VRIJ RUSTIGE NACHT....

VOORUIT, BUCK !

WEES VOORZICHTIG, ZE ZIJN STERK !

NEE, JIM, VOLGENS MIJ ZIJN ZE WEG. ZE HEBBEN HELMUT GEDOOD, DE POST GEPLUNDERD EN ZIJN ER TOEN MET DE PAARDEN VANDOOR GEGAAN.

HET WAS VERKEERD GEGOKT, ER WAS OP Z'N MINST NOG EEN INDIAAN...

BANG!

KIJK UIT, BUCK !
ZE HEBBEN ME GERAAKT...ZE ZIJN TOCH NIET WEG !

TOEN VIELEN ZE AAN.

MAAR EEN REGEN VAN LOOD RIEP HEN EEN HALT TOE....
BANG!
BANG!

JIM HAD GEEN TIJD OM OPNIEUW TE LADEN EN STORMDE MET DE KOLF VAN ZIJN GEWEER OP HEN AF....

PLOTSELING WAS JIM ER WEER.

HET IS MAAR EEN GROEP. DE ANDEREN WACHTEN KENNELIJK DE OCHTEND AF. BUCK IS GEWOND.

OH, JIM, JE LEEFT NOG !

DANK JE, JIM. JE HAD ME GEMAKKELIJK DAAR ACHTER KUNNEN LATEN, DAN HAD IK JE NIET NAAR PHOENIX KUNNEN BRENGEN. IK GELOOF DAT JE NOG ZO SLECHT NIET BENT.

NIET PRATEN, BUCK. IK MOET DIE KOGEL ERUIT HALEN.

HIER. MAAK WAT WATER WARM EN LEG DIT MES IN HET VUUR. WEES NIET BANG OM JE MOOIE HANDJES VUIL TE MAKEN, ANDERS LOOP JE DE KANS ZE NOOIT MEER TE KUNNEN LATEN ZIEN.

KAN JE NU NOOIT TEGEN IEMAND PRATEN ZONDER HEM TE BELEDIGEN ?

HIJ IS EEN ORDINAIRE REVOLVERHELD, DIE HET WAARD IS AAN DE STROP TE BENGELEN.
LET NIET OP HEM, ALS HIJ U LASTIG VALT BEN IK ER IMMERS OOK NOG.
MAAR IN EEN SITUATIE ALS DEZE IS DIE JIM DARY TOCH WEL NUTTIG....

IK VREES DAT HET MOET, BUCK, ER ZIT NIETS ANDERS OP.
GA JE GANG, JONGEN. LET MAAR NIET OP MIJN GESCHREEUW. JE WEET DAT IK NOOIT ERG DAPPER BEN GEWEEST.

WEES MAAR NIET BANG...JIJ ZAL NIET SCHREEUWEN
AGH!

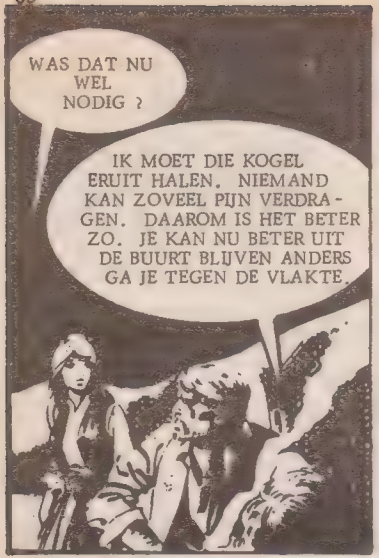
WAS DAT NU WEL NODIG ?
IK MOET DIE KOGEL ERUIT HALEN. NIEMAND KAN ZOVEEL PIJN VERDRAGEN. DAAROM IS HET BETER ZO. JE KAN NU BETER UIT DE BUURT BLIJVEN ANDERS GA JE TEGEN DE VLAKTE.

BEOORDEEL HEM NIET VERKEERD. JIM IS ALLEEN ERG PRACTISCH. HIJ WEET WAT HIJ DOET.
HET SPIJT ME, KATY. IK BEN HET NIET GEWEND DAT ER TEGEN ME GE-SCHREEUWD WORDT.

DENK JE DAT HIJ HEM ERDOOR HAALT ?
HIJ ZAL DOEN ALS-OF, MAAR INTUSSEN MAAKT HIJ HEM VAN KANT.... DIT IS ZIJN KANS !

TOEN ZE ECHTER WAKKER WERDEN EVEN VOOR HET LICHT WERD....

BEDANKT, JIM, JE HAD DOKTER MOETEN WORDEN, DAT WAS MOOI WERK !

TOT JE DIENST.

HOE STAAT 'T MET DE INDIANEN ? VALLEN ZE NOG NIET AAN ?

DE ZON KOMT NET OP, ZE ZULLEN ZO WEL KOMEN.

EN ZE KWAMEN.....IN EEN WOEDENDE AANVAL....

!!!AAAAUUUU!

NOG NIET SCHIETEN... IEDERE KOGEL MOET RAAK ZIJN !
HET ZIJN ER WEL VEEL, JIM !

BIJ MANITU ! IK WIL DE SCALPEN VAN DIE BLEEKGE-ZICHTEN HEBBEN !

NU !

DE INDIANEN VIELEN IN GOL-VEN AAN...EN DE STRIJD DUURDE URENLANG....

ZE VALLEN TERUG, JIM !
MAAR ZE ZULLEN WEER AANVALLEN.

APACHEN LATEN HUN PROOI NOOIT LOS...BOVENDIEN WETEN ZE DAT WE VROEG OF LAAT ZONDER MUNITIE KOMEN TE ZITTEN.
KOMEN WE HIER DAN NOG LEVEND VANDAAN, JIM?

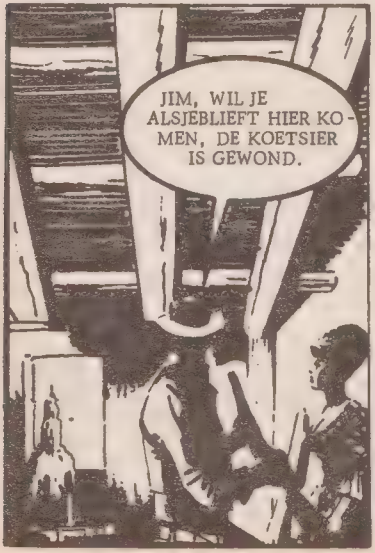
JIM, WIL JE ALSJEBLIEFT HIER KOMEN, DE KOETSIER IS GEWOND.

HET HOEFT NIET MEER.... HIJ IS DOOD.
OH, LIEVE HELP !

WAT NU ? ZE ZULLEN ONS EEN VOOR EEN DODEN !
ER IS NOG EEN KANS, BUCK.

ZE HOUDEN DE ZUIDZIJDE VAN HET HUIS NIET IN DE GATEN. ZE WETEN DAT WE LANGS DIE KANT NIET ZULLEN ONTSNAPPEN. HET BETEKENT TWINTIG MIJLEN ZAND ZONDER EEN DRUPPEL WATER....WAT DENK JE ?

DAT IS GEKKENWERK. IK STERF HIER LIEVER VECHTEND.
WEES VERSTANDIG, KEREL, DIT IS ONZE ENIGE KANS !

WAT VIND JIJ, KATY... EN JIJ, NAT ?
IK...IK ZAL DOEN WAT JIJ HET BESTE VINDT.

GOED. GEEF ME DEKKING. IK GA PROBEREN BIJ DE BRON TE KOMEN OM DE VELDFLES TE VULLEN.
WACHT, JIM !

DAT RISICO IS TE GROOT, JIM, WE HEBBEN JOU ALS GIDS DOOR DE WOESTIJN NODIG !
MAAR WE HEBBEN OOK WATER NODIG !

NOU, DAN GA IK 'T HALEN !
WACHT, KATY, DAT IS TE GEVAARLIJK !

HET MOET LUKKEN !

DE INDIANEN KEKEN TOE EN TOEN ZE NAAR BUITEN RENDE, VLOGEN DE PIJLEN OP HAAR AF.

MAAR HIJ KWAM TE LAAT....

KATY, WAAROM GING JE NAAR BUITEN ? WAAROM JIJ ?

OH, JIM... HOUD ME STEVIG VAST...ZO...

HET LUKTE JIM HAAR HET HUIS IN TE DRAGEN....

NU NIET MEER PRATEN, KATY.... WE LAPPEN JE WEL WEER OP.

JE BENT ALTIJD ZO LIEF VOOR ME GEWEEST, JIM....MAAR IK BEN JE NIET WAARD...JIJ VERDIENT...

TOE, KATY...

EN WEER DAALDE DE DUISTERNIS OVER DE POST.... DE TIJD OM TE BESLISSEN WAS GEKOMEN.

EINDELIJK....

SNEL...EEN VOOR EEN KRUIPEN JULLIE NAAR DE WOESTIJN.

EN JIJ, JIM ?

IK VERTREK ALS LAATSTE. IK WIL HET LICHAAM VAN KATY NIET VOOR DIE SCHOFTEN ACHTERLATEN.

DE APACHEN WAREN ER ZEKER VAN DAT HUN PROOI DE WOESTIJN NIET ZOU INGAAN, ZE HIELDEN DAAROM ALLEEN DE VOORKANT VAN DE POST IN DE GATEN.

VAARWEL, KATY. EEN FATSOENLIJKE DOOD MOET EEN HEEL LEVEN VAN VERGISSINGEN GOED MAKEN.

EVEN LATER.....

WE MOETEN ONS HAASTEN. WE WETEN NIET ZEKER OF ZE ONZE VLUCHT GEMERKT HEBBEN EN ONS NU OP DE HIELEN ZITTEN.

DE VOLGENDE DAG EISTE REEDS HET EERSTE SLACHTOFFER....

IK KAN NIET MEER... GEEF ME WAT WATER, JIM....EEN SLOK MAAR.

NEE, BUCK, WE DRINKEN PAS ALS IK HET ZEG.

DE ZON HAD PLAATS GEMAAKT VOOR DE MAAN, MAAR TOT AAN DE HORIZON WAS ER NIETS DAN WOESTIJN TE ZIEN.

DRING NIET AAN, NAT, NIEMAND DRINKT NU IETS.
DAT IS WREED, JIM, HIJ IS GEWOND EN HEEFT KOORTS. ALS HIJ NIETS TE DRINKEN KRIJGT, ZAL HIJ MISSCHIEN WEL STERVEN !

DAT IS DAN JAMMER VOOR HEM.
JE BENT EEN MONSTER ! MAAR WAT KAN JE OOK VERWACHTEN VAN IEMAND DIE OP WEG WAS NAAR DE STROP !

ERGER HEM NIET, JUFFROUW HOLDEN, HIJ ZOU ONS ALLEMAAL KUNNEN DODEN EN ALLES ZELF OPDRINKEN.
OH, GOD ! DIE HITTE IS AFSCHUWELIJK. IK KAN NOG AMPER EEN STAP DOEN !

DE WOESTIJN EISTE ZIJN EERSTE TOL. BUCK, DE GEWONDE AGENT, GAF DE STRIJD OP.

STOP ! GEEF MIJ DIE VELDFLES ANDERS SCHIET IK JE OVERHOOP !

AU!
IK LAAT ME NIET BE-DREIGEN !

LUISTER NU GOED. WIE DIT OOK PROBEERT SCHIET IK NEER !
JE BENT EEN SADIST ! JE GEEFT ONS GEEN WATER OMDAT JE HET VOOR JEZELF WILT HOUDEN !

ALS WE VIJF MIJL VERDER ZIJN KRIJGEN JULLIE IETS TE DRINKEN. DOORLOPEN, DAN KRIJGEN JULLIE VANZELF WAT JE TOEKOMT !
NOG VIJF MIJL !

DE HEL DUURDE VOORT.....EN ALLEEN DE GEDACHTE AAN WATER HIELD HEN OP DE BEEN.

STOP ! JUFFROUW HOLDEN IS FLAUW GEVALLEN !

ALLES HEEFT Z'N GRENZEN...JE KAN HAAR TOCH NIET NET ALS DIE AGENT LATEN KREPEREN ?

LET OP UW WOORDEN, MENEER LARRAT. IK HEB BUCK NIET LATEN STERVEN. HIJ WAS GEWOND EN DAAR KWAM HET VAN !

JIM...WIL JE DEZE HONDERDDUIZEND DOLLAR RUILEN VOOR DE VELDFLES ? HET KAN ME NU NIET MEER SCHELEN ALS JIJ WEET HOEVEEL GELD IK BIJ ME HEB.

U KUNT UW GELD HOUDEN, MENEER LARRAT, IK VERKOOP NIETS.

MAAK U GEEN ZORGEN OM HAAR.... IK ZAL HAAR WEL DRAGEN.

HIJ MOET WEL GEK ZIJN ! WAAR SPAART HIJ TOCH AL DAT WATER VOOR ?
ZEG, MENEER LARRAT...HEEFT U WERKELIJK HONDERD-DUIZEND DOLLAR IN DIE TAS ?

JA...IK HEB IN NEVADA NOGAL WAT VERKOCHT EN... OOH, DIE HITTE IS ONDRAGELIJK !
INTERESSANT, VRIEND, HEEL INTERES-SANT !

INTUSSEN....

WAT...WAT IS ER GEBEURD ? WAAR ZIJN DE ANDEREN ? WAAR ZIJN ROCK EN MENEER LARRAT ?

DIE KOMEN NOG. ZE ZIJN WAT ACHTER GERAAKT. HOE VOEL JE JE NU ?

EN TOEN....

KIJK, NAT. DE VELDFLES IS LEEG... DAAROM KON IK NIEMAND MEER IETS GEVEN. BEGRIJP JE HET NU ?

DAN... WIST....JIJ HET, JIM !

JA, MAAR ALS JULLIE HET GEWETEN HADDEN, HAD NIEMAND MEER DE MOED KUNNEN OPBRENGEN OM MIJ TE VOLGEN. JE ZOU ALLANG GESTORVEN ZIJN.

HET SPIJT ME, JIM, WE WAREN NIET EERLIJK TEGEN JE.

TOEN IK KATY GING HALEN, GING ER EEN KOGEL DOORHEEN, MAAR DE GEDACHTE AAN WATER HIELD JULLIE OP DE BEEN.

NU ZIJN WE GERED. NIET MEER DAN EEN MIJL VERDER-OP LIGT EEN STAD...

IK BEWONDER JE, JIM !

DAT GELOOF IK NIET. JU VOND DAT ZE ME OP MOESTEN HANGEN.

IK WEET HET, JIM...MAAR IK ZOU DIE OPMERKING NU WILLEN HERROEPEN... IK WEET DAT JE EEN GOEDE MAN BENT.

"IK WEET NIETS OVER JOUW VERLEDEN, JIM....MAAR IK WEET WAT JE DE LAATSTE PAAR DAGEN GEDAAN HEBT. JE HEBT ONS UIT HANDEN VAN BANDIETEN GERED EN JE LEVEN GERISKEERD..... JE HIELP DE AGENT, DIE JOU NAAR PHOENIX MOEST BRENGEN OM OPGEHANGEN TE WORDEN. ZONDER JOU ZOUDEN DE INDIANEN ONS VERMOORD HEBBEN... EN NU DIE LEUGEN OVER DAT WA-TER OM ONS DOOR DE WOES TIJN TE HEL-PEN...MAG IK JE EEN HAND GEVEN, JIM ?"

IK ZWEER JE DAT HET NIET DE HAND VAN EEN MOORDENAAR IS. KATY WIST DAT IK DIE TWEE MANNEN DOODDE UIT ZELFVERDEDIGING. ZE BELEDIGDEN HAAR EN IK GING ME ERMEE BEMOEIEN EN....
IK GELOOF JE, JIM.... ECHT !

PLOTSELING KLONK ER EEN SCHOT...
WAT WAS DAT ?

EEN PAAR SECONDEN LATER.....
DE ARME DROMMEL HEEFT ZICHZELF DOODGESCHOTEN.
WACHT EENS, MENEER EMERY, WILT U ZEGGEN DAT...

IK KON HEM ER NIET VAN WEERHOUDEN. TOEN IK ME OMDRAAIDE ZAG IK DAT HIJ EEN KLEINE REVOLVER TEGEN ZIJN VOORHOOFD DRUKTE....
IK BEGRIJP HET.... EN JIJ ONTFERMDE JE TOEN MAAR OVER DIE TAS MET DAT VELE GELD.

WAT BEDOEL JE, JIM ? DACHT JE DAT IK ZO STOM WAS HET GELD MET HEM TE BEGRAVEN ? IK...
JE BENT EEN SCHOFT EN IK ZAL....

IK ZOU JE MOETEN DODEN NET ALS JIJ HEM GEDOOD HEBT.
NEE ! IK... AU !

HOUD VAST, NAT !
HET ZAL JE NOOIT LUKKEN OM MIJ VAN MOORD TE BE-SCHULDIGEN.. DAT RECHT HEEFT EEN MOORDENAAR ALS JIJ NIET.

VERDWIJN, EMERY ! SMEER 'M ! EN KOM ME NIET MEER ONDER DE OGEN !
MAAR...JE KAN ME TOCH NIET AAN MIJN LOT OVERLATEN. IK KEN DE WOESTIJN NIET !

MAAK JE GEEN ZORGEN. TWEE MIJL HIER VANDAAN LIGT EEN STAD. GEWOON DOORLOPEN !
OKAY, DARY. JIJ HEBT GEWON-NEN...VOOR-LOPIG !

ZE BEGONNEN WEER TE LOPEN....NU WEER VERVULD VAN HOOP....DE TRAGEDIE LAG ACHTER HEN....

MAAR IN DE STAD DEED EEN VERRADER REEDS ZIJN WERK.

HET GAAT OVER JIM DARY, SHERIFF. HIJ IS EEN GEVAARLIJK MAN !

RUSTIG MAAR, VERTEL ME NU ALLES EENS HEEL RUSTIG.

DIE JIM DARY HEEFT TWEE MANNEN GEDOOD....EN DE AGENT DIE HEM VAN PASS CITY NAAR PHOENIX MOEST BRENGEN. DARY HEEFT ONS TOEN OVERVALLEN EN DE KOETSIER EN ZIJN MAAT GEDOOD...LATER DOODDE HIJ OOK NOG DIE ARME BUCK... DAARNA NAM HIJ ME DE HONDERDDUIZEND DOLLAR AF, DIE IK BIJ ME HAD.

DAT MOET WEL EEN GEMENE VENT ZIJN. HOE HEEFT U KUNNEN ONTSNAPPEN ?

EEN WONDER, VRIEND, EEN WONDER.

LET GOED OP, HET ZIJN TWEE WANHOPIGE MENSEN.

TWEE ?

ER IS EEN VROUW BIJ HEM....ZIJ IS EEN KOORMEISJE....EN ZIJN MEDEPLICHTIGE. ZE WILDE HEM HELPEN VLUCHTEN.

ROEP DE MANNEN BIJEEN, WYATT, WE MOETEN ACHTER HEN AAN !

OKAY, SHERIFF.

EEN PAAR MINUTEN LATER WERD DE ACHTERVOLGING INGEZET.

WE ZULLEN METEEN RAAK MOETEN SCHIETEN SHERIFF. IK KEN DIE JIM DARY. HIJ GEEFT ZICH NIET OVER !
EN DAT MEISJE ?

ZIJ IS OOK NIET TE VERTROUWEN. ZE IS NOG ERGER DAN HIJ. ZIJ HIELP HEM TE VLUCHTEN EN MIJN GELD TE STELEN.
IN DAT GEVAL MOETEN WE INDERDAAD RAAK SCHIETEN.

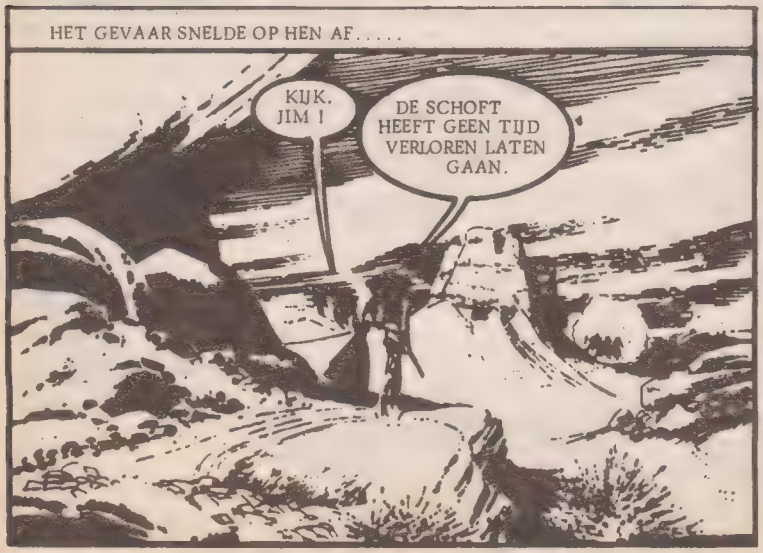
HET GEVAAR SNELDE OP HEN AF.....
KIJK, JIM !
DE SCHOFT HEEFT GEEN TIJD VERLOREN LATEN GAAN.

GEEF JEZELF OVER... WE WETEN WAT JE GEDAAN HEBT...EN WE ZULLEN GEEN MEDE-LIJDEN MET JE HEBBEN.

WAT BEN JE VAN PLAN, JIM ?
HET SPIJT ME, NAT. EMERY HEEFT HEN ALLES ÓP ZIJN EIGEN MANIER VERTELD...EN JE ZIET HET RESULTAAT. WE ZIJN IN MOEILIJK-HEDEN !

DIT IS MIJN ANTWOORD !
OH, NEE ! WAAROM MET GEWELD ?

HET LUKTE JIM DARY SLECHTS KORTE TIJD OM HET WOEDENDE VUURGEVECHT VOL TE HOUDEN.

HET SPIJT ME DAT IE HIERBIJ BETROKKEN BENT GERAAKT. NAT, HET SPIJT ME WERKELIJK.

ZE HEBBEN ONS OMSINGELD ! ZE ZULLEN JE DODEN, JIM !

NATALIE HOLDEN DACHT AAN DAT ANDERE MEISJE....KATY...EN...

...ALS IK NIET PROBEER MIJN LEVEN TE RISKEREN OM ZE ALLES UIT TE LEGGEN.

KOM TERUG, NAT ! KOM TERUG ! ZE ZULLEN JE DODEN !

NEE ! NIET SCHIETEN ! DIE MAN HEEFT U BEDROGEN ! NIET SCHIETEN !

ROCK EMERY HAD VEEL TE VERLIEZEN EN DAT WIST HIJ....

OH, NEE, LIEVELING, JIJ ZEGT TEVEEL.

WAT DOE JE NOU ? ZIE JE DAN NIET DAT ZE ZICH OVERGEEFT ?

WACHT, MISTER. IK GELOOF DAT IK HET BEGIN TE BEGRIJPEN !

AU!

EEN UUR LATER HAD HIJ ALLES GOED BEGREPEN....NA HEEL VEEL GEPRAAT.

DAT IS ALLES, SHERIFF. IK BEN NATALIE HOLDEN EN DAT KUNT U IN PHOENIX LATEN CONTROLEREN. IK KOM UIT HET OOSTEN OM MIJN VADERS RANCH TE ERVEN.

IK GELOOF U, JUFFROUW HOLDEN...MAAR JIM KAN IK NIET VRIJLATEN.

WAAROM NIET, SHERIFF ? EEN MAN DIE ZOVEEL OP HET SPEL HEEFT GEZET OM HET LEVEN VAN ANDEREN TE REDDEN EN DIE HONDERDDUIZEND DOLLAR TERUGGEEFT, HEEFT TOCH BETER VERDIEND.
DANK JE, NAT.

DE OUDE SHERIFF DACHT EVEN NA EN....
NOU GOED DAN.... WAT MIJ BETREFT MAG JE GAAN. IK HEB NIETS TE MAKEN MET JOUW PROCES IN PHOENIX, DAT IS BUITEN MIJN GEBIED.
DAT IS ERG FIDEEL VAN JE, OUWE !

TOT ZIENS, NAT. IK KOOP ME EEN PAARD EN IK GA WEER ZWERVEN.
MAAR, JIM... IK DACHT DAT...

NIETS MEER ZEGGEN. MISSCHIEN ALS IK OP EEN DAG AL MIJN PROBLEMEN HEB OPGELOST. DAT IK NAAR JE TOE KOM OM OP JOUW RANCH TE WERKEN.
JE BENT ALTIJD WELKOM, JIM.

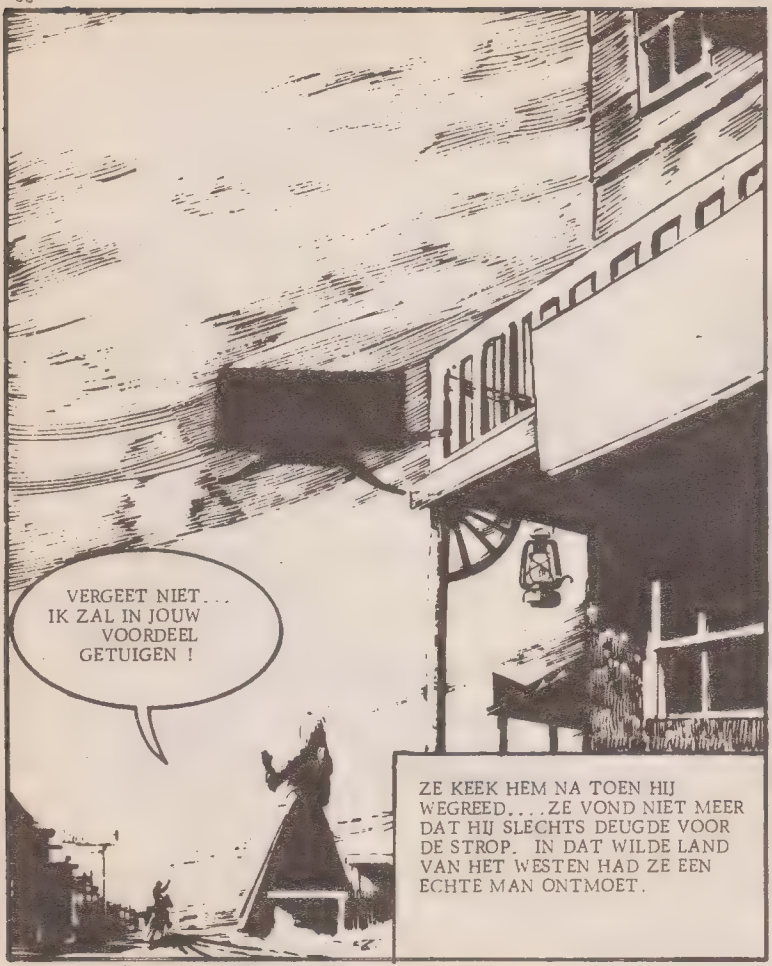
VERGEET NIET... IK ZAL IN JOUW VOORDEEL GETUIGEN !
ZE KEEK HEM NA TOEN HIJ WEGREED....ZE VOND NIET MEER DAT HIJ SLECHTS DEUGDE VOOR DE STROP. IN DAT WILDE LAND VAN HET WESTEN HAD ZE EEN ECHTE MAN ONTMOET.

DE STILLE GETUIGE

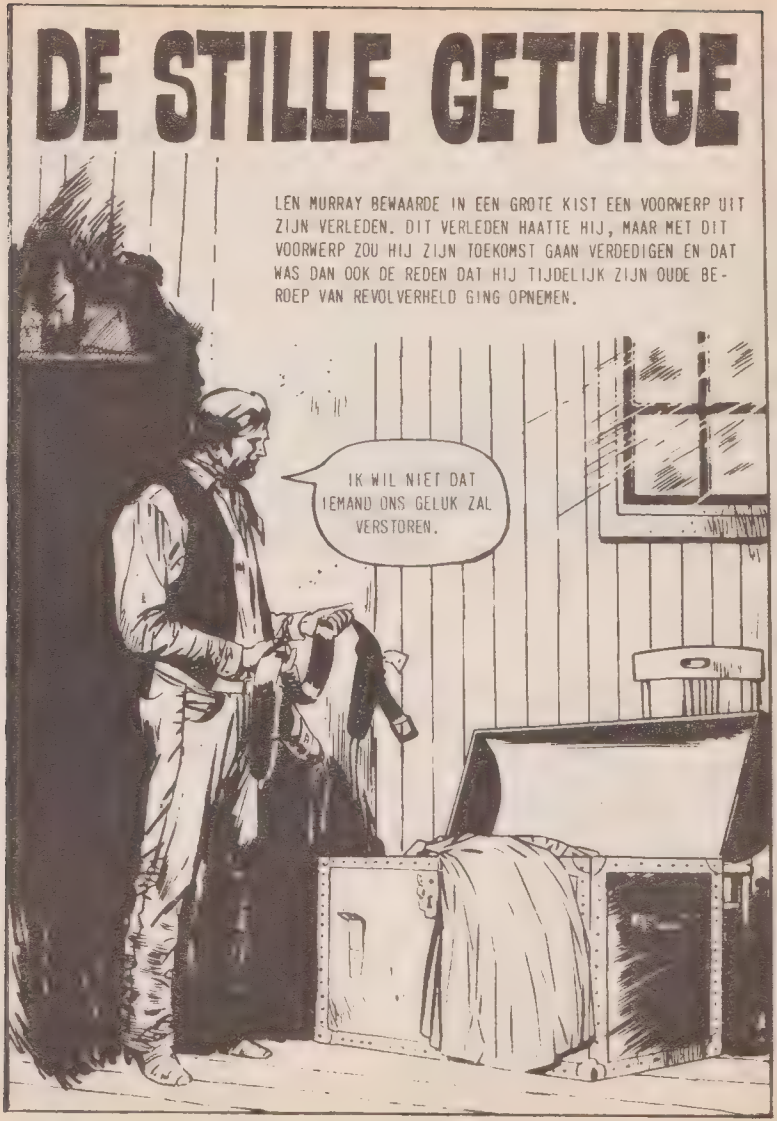

EEN VAN DE REVOLVERS IS VERDWENEN WIE ZOU DIE HEBBEN ?

VADER.... WAT GAAT U DOEN ?

ZADEL MIJN PAARD, PETER EN MET DE REST MOET JE JE NIET BEMOEIEN.

LEN, WAT IS ER AAN DE HAND ?

MOEDER EN ZOON WACHTTEN OP EEN ANTWOORD, MAAR DAT KWAM NIET. LEN HAD HEN SLECHTS KUNNEN VERTELLEN DAT HIJ EEN AFSPRAAK MET DE DOOD HAD, MAAR DAT WILDE HIJ HEN BESPAREN.

PETER, HOORDE JE ME NIET ? IK VROEG JE MIJN PAARD KLAAR TE MAKEN. IK MOET NAAR STANLEY CITY.

IK ZAL HET DOEN, VADER.

NORMA HAD HET GEVOEL DAT HAAR MAN IN GEVAAR VERKEERDE...IN LEVENSGEVAAR. ZE VERSPERDE HEM DE WEG EN EISTE VAN LEN DAT HIJ HAAR ZOU VERTELLEN WAT HIJ VAN PLAN WAS TE DOEN.

WACHT EVEN, LEN !

NORMA, JE KUNT ME ER TOCH NIET VAN WEERHOUDEN.

ZOLANG JIJ NIET ZEGT WAAROM JE GEWAPEND BENT, BLIJF IK HIER STAAN. DAT REVOLVER HEEFT JAREN IN DIE KIST GELEGEN EN WANNEER JE HET ERUIT HAALT, BEN JE VAN PLAN HET TE GEBRUIKEN. VERKEER JE IN LEVENSGEVAAR, LEN ? ZEG HET ME !

MIJN LEVEN IS VAN GEEN BETEKENIS, MAAR DAT ONS HUIS NIET VERWOEST WORDT IS VEEL BELANGRIJKER. IK GA HET VERDEDIGEN !

HIJ HAD HET EERLIJKE GEREEDSCHAP GEWISSELD VOOR DODELIJK GEREEDSCHAP.

IK WIL DE WAARHEID WETEN, LEN.

LANGZAAM BEGON LEN ZIJN VROUW OVER ZIJN HARDE RUSTELOZE LEVEN TE VERTELLEN.

VOOR IK JOU ONTMOETTE WAS IK EEN REVOLVERHELD. IK WERD DARN KICK GENOEMD.

IN DIE TIJD WERD LEN MURRAY DARN KICK, EEN GEVREESD MAN, ZONDER VRIENDEN. ZIJN BESTE VRIEND WAS IN DE RUG GESCHOTEN EN LEN ZOCHT AL TWEE JAAR NAAR DEZE LAFFE MOORDENAAR.

MISSCHIEN VIND IK HEM IN DEZE STAD !

DOOR DE DOOD VAN ZIJN VRIEND WERD LEN EEN REVOLVERHELD.

ZE HEBBEN ME IN MIJN RUG GESCHOTEN, LEN. STIP CANDEN DEED HET.

RUST IN VREDE, JESSE. IK ZAL MIJN BELOFTE HOUDEN, IK ZAL JE WREKEN. IK ZAL NET ZOLANG ZOEKEN TOTDAT IK DE MAN GEVONDEN HEB DIE JOU NEERSCHOOT.

IK ZAL JE VINDEN, STIP CANDEN. IK GA NAAR FLOSTER, DAAR KOMEN ALLE REVOLVERHELDEN ALTIJD WEL EENS EEN KEER.

MOE EN VUIL KWAM LEN NA EEN LANGE TOCHT IN FLOSTER AAN.

ZEG VRIEND, HEB JIJ HIER ERGENS EEN ZEKERE STIP CANDEN ZIEN RONDHANGEN ?

STIP CANDEN ? ZO'N ONGURE KNAAP MET EEN GEWEER ?

WAAROM ZOEK JE HEM ?

OM ZIJN PAARD ZONDER BERIJDER DE STAD UIT TE STUREN EN OM HEM EEN LODEN MEDAILLE OP ZIJN BORST TE PRIKKEN.

AAN HET EIND VAN DE STRAAT KUN JE HEM VINDEN.

BEDANKT.

HIJ IS VAN PLAN STIP CANDEN VAN KANT TE MAKEN.

DAT ZAL DAT JONGETJE NIET MEEVALLEN.

BIJ DE SALOON STEEG LEN VAN ZIJN PAARD.

OP STRAAT IS GEEN KIP TE ZIEN, DAN ZAL HIJ WEL IN DIE SALOON ZITTEN.

DIE KNAAP GAAT DE SALOON BINNEN. STIP ZAL DIT WEL GRAAG WILLEN WETEN.

GA HET STIP VERTELLEN, DAN BLIJF IK HIER WACHTEN EN LET EROP OF DIE VREEMDELING WEER NAAR BUITEN KOMT.

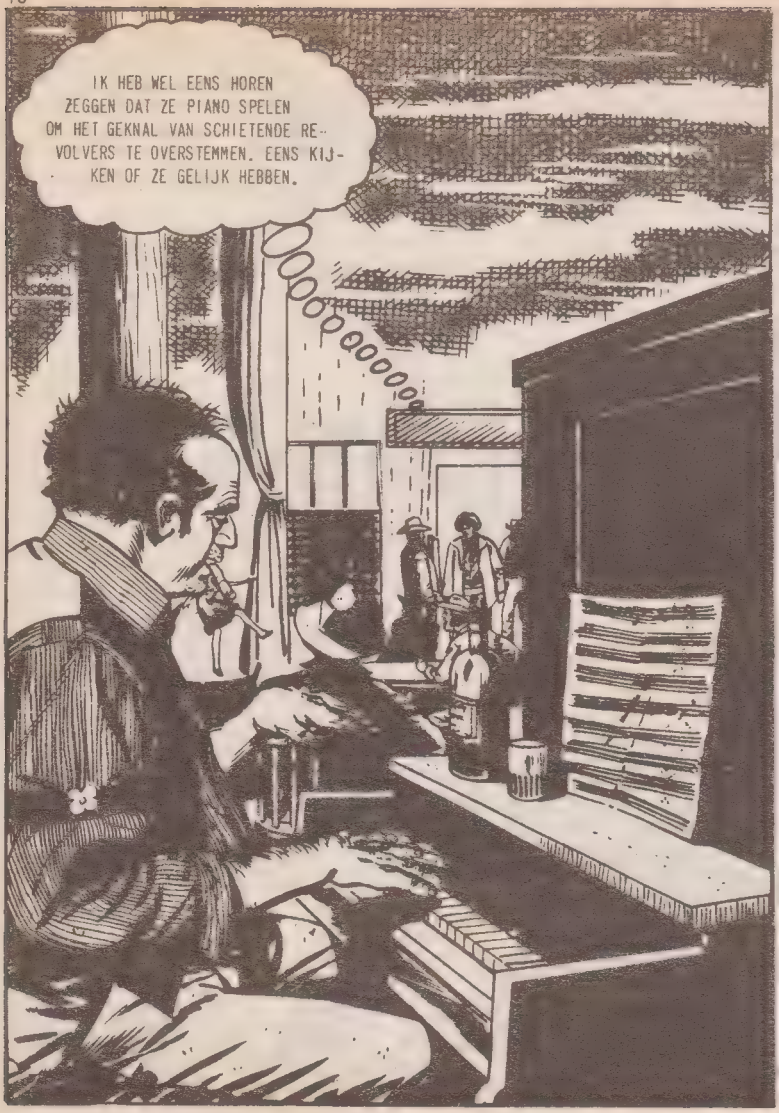
IK HEB WEL EENS HOREN ZEGGEN DAT ZE PIANO SPELEN OM HET GEKNAL VAN SCHIETENDE REVOLVERS TE OVERSTEMMEN. EENS KIJKEN OF ZE GELIJK HEBBEN.

WAAR IS LEN. WAAROM ZOU HIJ HIERHEEN GEKOMEN ZIJN ?

WAT ZAL HET ZIJN ?
TWEE DINGEN. EERST EEN BEETJE NATTIGHEID VOOR MIJN DROGE KEEL EN DAARNA WIL IK WETEN WAAR IK EEN ZEKERE STIP CANDEN VINDEN KAN. ZE VERTELDEN ME DAT IK HEM HIER KON AANTREFFEN.

HIER IS JE BIERTJE, MAAR VRAGEN BEANTWOORDEN HOORT NIET BIJ MIJN BAANTJE. IK WEET VAN GEEN STIP CANDEN IETS AF. HIER, DRINK LIEVER JE BIER OP !

OOK GOED. WAT KRIJG JE VAN ME ? ALS JE ME TOCH NIETS VERTELT, DRINK IK GEEN TWEEDE GLAS BIJ JE, MAKKER !

UW BIERTJE IS AL BETAALD, MISTER.

HET WAS EEN VERRASSING VOOR LEN EEN OUDE VRIENDIN TERUG TE ZIEN.
HALLO LEN ! IK KOM DIRECT BIJ JE !
FIJN MARY !

ZODRA MARY KLAAR WAS MET HAAR DANS, GING ZE NAAR LEN TOE.
WAT EEN VERRASSING, LEN, DAT JE IN FLOSTER BENT.
IK BEN AL EVEN BLIJ ALS JIJ, MEISJE !

JE BENT VERANDERD LEN. JE MOND LACHT, MAAR JE GEZICHT STAAT GRIMMIG. WAAROM BEN JE NAAR FLOSTER GEKOMEN ? ER LOPEN HIER ALLEEN MAAR ONGURE KNAPEN ROND.
VOOR IK JE DAT VERTEL, WIL IK JE EERST ZEGGEN DAT HET ME GEWELDIG SPIJT VIJF JAAR GELEDEN ZOMAAR WEG GEGAAN TE ZIJN, TERWIJL IK JE BELOOFD HAD MET JE TE TROUWEN. MAAR IK KON MIJN VRIJHEID NIET PRIJSGEVEN.

EN IK BEN HIER OMDAT IK EEN ZEKERE STIP CANDEN ZOEK. MAAR NIEMAND SCHIJNT ME DAARMEE TE WILLEN HELPEN.

STIP CANDEN ? BEN JE STAPEL ? GEEN MENS DURFT HET TEGEN HEM OP TE NEMEN. ALS NIEMAND JE IETS WIL ZEGGEN, HEEFT HET MAAR EEN OORZAAK: ZE WILLEN LIEVER BLIJVEN LEVEN.

OPEENS STOORDE EEN HARDE KOUDE STEM HUN GESPREK.

IK KEN STIP, EEN VRIEND VAN ME. DE BESTE SCHUTTER UIT HET HELE DISTRICT. WAT WIL JE VAN HEM, KNAAPJE ?

DAT ZAL IK JE VERTELLEN. IK GA HEM VERMOORDEN. EN VOOR ZOVER MIJN KENNIS GAAT, IS HIJ INDERDAAD DE SNELSTE SCHUTTER, MAAR DAT KOMT OMDAT HIJ ZIJN TEGENSTANDER ALTIJD IN DE RUG SCHIET. EN ALS JIJ EEN VRIEND VAN HEM BENT, ZAL JIJ ER WEL PRECIES DEZELFDE LAFFE STREKEN OP NA HOUDEN.

JE HEBT NOGAL PRAATJES, VREEMDELING. MAAR DAT IS DAN VOOR DE LAATSTE KEER. TREK JE REVOLVER !

IK BEN NIET VAN PLAN JOU TE DODEN. IK WIL STIP HEBBEN !
AAGGHH ! !
IK ZOU JE KUNNEN VERMOORDEN, MAAR IK ZIE ER HET NUT NIET VAN IN.

KOGELS VERSPIL IK NIET AAN EEN BOEF ZOALS JIJ BENT !

AAGGHH ! !

IN FLOSTER WAS MAAR EEN WET: DIE VAN DE COLT. DEGENE DIE EEN REVOLVER IN ZIJN HAND HAD, DEELDE ER DE BEVELEN UIT.

BEWEEG JE NIET VREEMDELING. JE HEBT JE BIER OP DUS KAN JE GAAN, MAAK JE MOEILIJKHEDEN, DAN MAAK IK EEN ZEEF VAN JE RIB-BEKAST.

BEDANKT VOOR DE HULP, MIKE !

IK WIL NIET DAT EEN VREEMDELING MIJN KLANTEN LASTIG VALT. IK HEB HET IDEE DAT STIP CANDEN HET WEL MET ME EENS ZAL ZIJN.

ALS STIP DIE VENT NIET EIGENHANDIG AFMAAKT, ZAL IK HET MET GENOEGEN VAN HEM OVERNEMEN. MIKE, TOT ZIENS !

MARY KON ZICH NIET LANGER BEHEERSEN. ZE WILDE VOORKOMEN DAN LEN ZIJN DOOD TEGEMOET GING.

JE KUNT IEMAND TOCH NIET IN KOELE BLOEDE VERMOORDEN. HIJ IS NU ONGEWAPEND. LAAT HEM TOCH MET RUST !

HOU JE MOOIE LIPPEN LIEVER OP ELKAAR, PRET-JUFFIE. EN AMUSEER DE STAMGASTEN LIEVER MET JE GESPRING.

PLOTSELING ZWAAIDEN DE KLAPDEURTJES OPEN.

LUISTER ! STIP IS IN DE STRAAT EN POPELT VAN ONGEDULD OM DIE VREEMDELING TE ONTMOETEN. LAAT HEM NAAR BUITEN GAAN, DAN KRIJGEN WIJ OOK NOG IETS TE ZIEN !

JE HEBT HET GEHOORD. NU KRIJG JE WAAROM JE GEVRAAGD HEBT. HIJ IS KLAAR EN WACHT. JAMMER VOOR JE DAT JE GEEN SCHIETIJZERTJE MEER HEBT. NOU VOORUIT, MAAK EEN BEETJE VOORT ! ....

GOED ! !

HIJ LIEP NAAR DE UITGANG...DE LOOP VAN ZIJN EIGEN REVOLVER WAS OP ZIJN RUG GERICHT...ZIJN HOLSTER WAS LEEG...

LOOP DOOR ! ALS JE EEN STAP ACHTERUIT MAAKT, IS DAT JE EINDE.

IK MOET IETS DOEN.

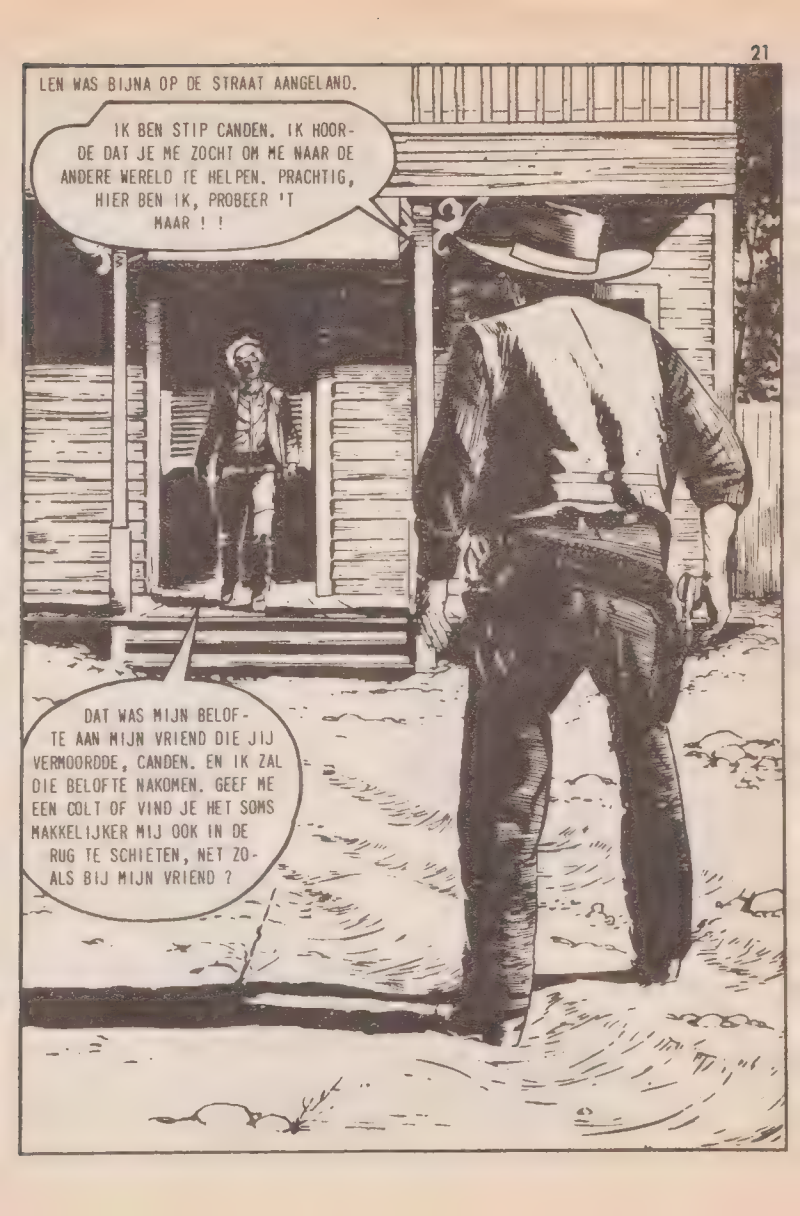
LEN WAS BIJNA OP DE STRAAT AANGELAND.
IK BEN STIP CANDEN. IK HOOR-DE DAT JE ME ZOCHT OM ME NAAR DE ANDERE WERELD TE HELPEN. PRACHTIG, HIER BEN IK, PROBEER 'T MAAR ! !
DAT WAS MIJN BELOF-TE AAN MIJN VRIEND DIE JIJ VERMOORDDE, CANDEN. EN IK ZAL DIE BELOFTE NAKOMEN. GEEF ME EEN COLT OF VIND JE HET SOMS MAKKELIJKER MIJ OOK IN DE RUG TE SCHIETEN, NET ZO-ALS BIJ MIJN VRIEND ?

GEEF HEM EEN COLT. IK, STIP CANDEN, BEN NIET BANG OM MET ZO'N MELKMUIL TE VECHTEN. IK ZAL JE EENS GLOEIEND LOOD LATEN PROEVEN !

IK GEEF HEM ZIJN EIGEN WAPEN WEL TERUG, STIP. HIER, VANG OP, MISTER EN DAN MAG JE SCHIETEN. LAAT ONS MAAR EENS ZIEN HOE SNEL JE BENT !

DE COLT ZWEEFDE DOOR DE LUCHT. LEN'S GREEP HEM, ZIJN DUIM ONTSPANDE DE HAAN, ZIJN VINGER TROK AAN DE TREKKER MAAR.....

WAT EEN SNERTSTREEK ! HIJ IS NIET GELADEN !

DE DOOD LAG OP DE LOER. LEN WAS AAN DE GENADE VAN CANDEN OVERGELEVERD.

IK SCHIET JE ALS EEN DOLLE HOND NEER !

MAAR NIET ZO VLUG !

OP DAT MOMENT....

LEN, HIER HEB JE ER-EEN !

KOM MAAR OP, STIP CANDEN ! DEZE IS GELADEN. EEN GOEDE MEDICIJN VOOR ONGEDIERTE ZOALS JIJ.

VERDIKKEME, DAT LELIJKE NEST, ZE VERKNOEIT ALLES !

DE KOGEL VAN STIP CANDEN'S LIJFWACHT TROF HET MEISJE.
OH NEE !

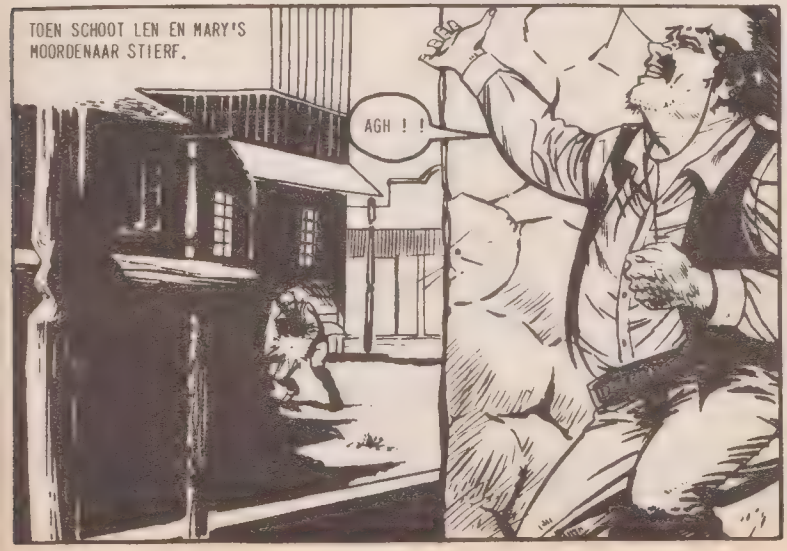
TOEN SCHOOT LEN EN MARY'S MOORDENAAR STIERF.
AGH ! !

STIP ZAG EEN KANS.....HIJ VLUCHTTE ALS EEN ECHTE LAFAARD.

IK KAN ME MAAR BETER UIT DE VOETEN MAKEN, VOORDAT HET TE LAAT IS. ER KOMT HEUS NOG WEL EEN DAG DAT IK MET DAT STUK ONGELUK KAN AFREKENEN.

GA UIT DE WEG, IK MOET EEN ZAAKJE MET JE BAAS REGELEN.

AGH !

MAAR STIP HAD ZIJN PAARD BEREIKT. TOCH HOORDE HIJ LEN'S BELOFTE DIE HEM ACHTERNA GESCHREEUW WERD.

IK ZAL JE HEUS WEL VINDEN, STIP CANDEN. HOU DAAR REKENING MEE.

EVEN LATER STIERF LEN'S VRIENDIN IN ZIJN ARMEN.

IK ZAL NOOIT VERGETEN WAT JIJ VOOR MIJ GEDAAN HEBT, MARY !

DE VOLGENDE OCHTEND ZETTE HIJ ZIJN TOCHT VOORT. EEN TWEEDE GRAF LIET HIJ ACHTER EN ZOU REVANCHE NEMEN. STIP CANDEN ZOU ZIJN PORTIE KRIJGEN.

VANAF DIE DAG TROK EEN EENZAME RUITER VAN PLAATS NAAR PLAATS. OP ZOEK NAAR EEN MAN. HET WAS EEN EINDELOZE TOCHT MAAR HET VERMOEIDE DE RUITER NIET. IN DEZE PERIODE KREEG LEN DE BIJNAAM VAN DARN KICK.

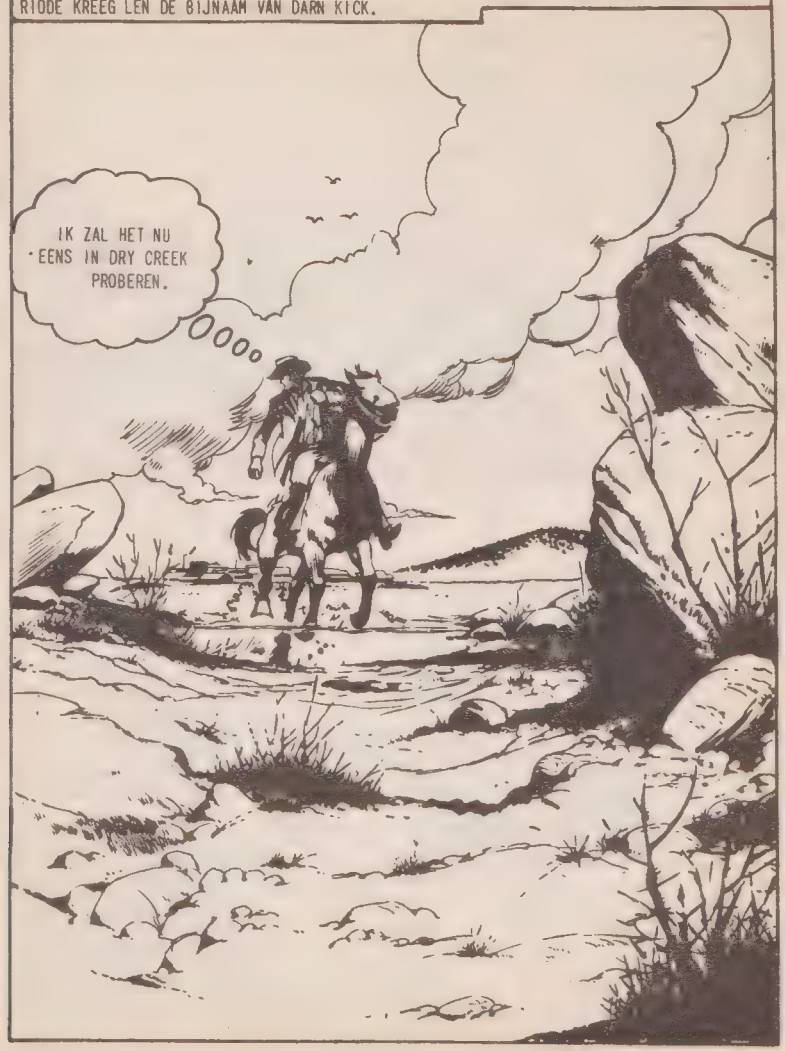

EVENALS FLOSTER WAS DRY CREEK EEN VERZAMELOORD VAN GESPUIS. EEN OUDE SHERIFF MOEST HIER DE RUST HANDHAVEN, MAAR DAT WAS ONBEGONNEN WERK.

WAT ZOEK JE, VREEMDELING ?

EEN SCHURK, DIE STIP CANDEN HEET, SHERIFF.

STIP CANDEN ? DIE KOMT NIET MEER OP MIJN LIJSTJE VAN GEZOCHTE MANNEN VOOR, MAAR WEL OP EEN ANDERE LIJST. KOM BINNEN !

DE SHERIFF HAALDE EEN BOEK VOL MET FOTO'S VAN MISDADIGERS TEVOORSCHIJN.

BEDOEL JE DEZE ?

JA, WAT WEET U OVER HEM ?

DAT HEEFT TOCH GEEN NUT MEER. ZES MAANDEN GELEDEN WERD HIJ VERMOORD.

WAT ? DOOD ? DAN KAN IK MIJN BELOFTE NIET NAKOMEN.

DARN KICK WAS EVEN SPRAKELOOS.

MEER DAN EEN JAAR HEB IK O-VERAL GEZOCHT EN NU IS HIJ DOOR EEN ANDER VERMOORD ! IK HAD ZO GRAAG DIT GENOEGEN WILLEN SMAKEN.

HET LAND ZIT VOL MET SNUITERS ZOALS DIE CANDEN. ZE STELEN, VALLEN AAN EN DODEN. ZE ZIJN DOOR EEN DOOR SLECHT EN ZOLANG NOG EEN PAAR VAN DIE KERELS IN LEVEN ZIJN, ZAL HET WEL ALTIJD GEVAARLIJK BLIJVEN.
EN WAT DOET U ER TEGEN ? HET WEMELT HIER VAN ONGEDIERTE.

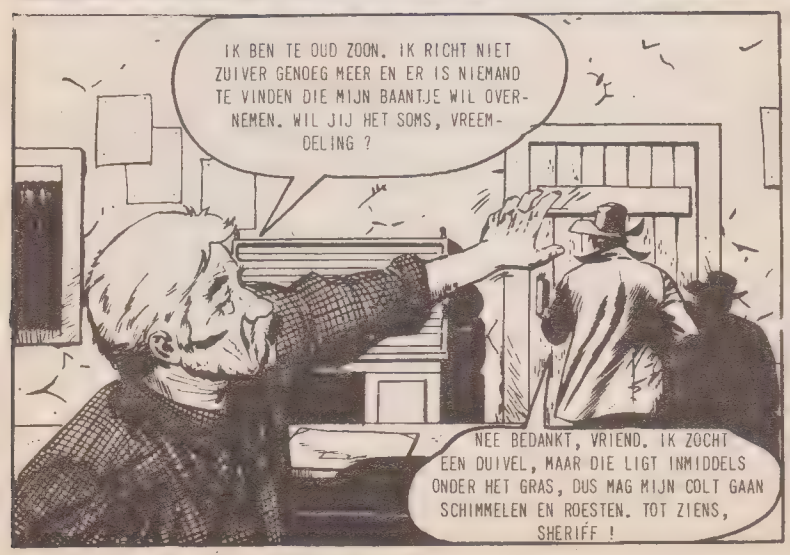
IK BEN TE OUD ZOON. IK RICHT NIET ZUIVER GENOEG MEER EN ER IS NIEMAND TE VINDEN DIE MIJN BAANTJE WIL OVERNEMEN. WIL JIJ HET SOMS, VREEMDELING ?
NEE BEDANKT, VRIEND. IK ZOCHT EEN DUIVEL, MAAR DIE LIGT INMIDDELS ONDER HET GRAS, DUS MAG MIJN COLT GAAN SCHIMMELEN EN ROESTEN. TOT ZIENS, SHERIFF !

HIJ BESTEEG ZIJN PAARD EN VERLIET DE STAD, WAAR NAAR TOE ? HIJ HAD NIEMAND OM VOOR TE ZORGEN. TOT NU TOE HAD ZIJN LEVEN EEN WARE OPZET GEHAD, MAAR WRAAK NEMEN WAS NIET MEER NODIG. HIJ WAS ALLEEN EN EENZAAM.

OUWE SUKKEL, SCHIET OP

WOESTE-LING.

LAAT HAAR LOS, VRIEND. EEN OUDE BAAS TE LIJF GAAN KAN EEN KIND, MAAR MET EEN LAFFE KEREL WIL IK WEL AFRE-KENEN.

KOM DAN VAN JE PAARD AF. WAAR IK JOU HEEN STUUR, HEB JE GEEN PAARD NODIG. NOG NOOIT HEEFT IEMAND HET LEF GEHAD MIJ EEN LAFAARD TE NOEMEN.

BEN JE KLAAR, LAFAARD ?

JA !

DE KOGEL UIT DARN KICK'S COLT VOND ZIJN DOEL.

AAGGHH ! !

NOG MAAR NET OP TIJD HOORDE DARN KICK DE WAARSCHUWING VAN DE SHERIFF.

PAS OP, DAAR KOMEN ER NOG DRIE AAN, ACHTER JE ! !

HIJ DRAAIDE ZICH OM EN ZAG ZIJN WEG VERSPERD DOOR EEN HELE RIJ ONGURE KERELS.

JE VERGISTE JE, SHERIFF. WE ZIJN MET Z'N VIJVEN. BEN JE KLAAR OM TE STERVEN, VREEMDELING ?

JA, MAAR OOK OM TE LATEN STERVEN.

VIJF SCHIETGRAGE KERELS ELK MET ZES DODELIJKE KOGELS IN HUN COLTS. ALLES WAS TEGEN DARN KICK. HIJ HAD SLECHTS VIJF KOGELS IN ZIJN REVOLVER. EEN VOOR ELKE MAN.

IK BEN KLAAR, HET SPEL KAN BEGINNEN !

HET GELUID VAN GIERENDE KOGELS OVERHEERSTE ELK ANDER RUMOER. DE COLTS SPRAKEN DODELIJKE TAAL.

HOERA, DIE VENT HEEFT IN Z'N EENTJE EEN HELE TROEP GIFSLANGEN AFGEMAAKT. WAT EEN OPRUIMING IN ONS STADJE !
JE HEBT HET OVERLEEFD. JE BENT EEN HELD !

DARN KEEK HET MEISJE AAN.
DANK U, MISTER. IK HEET NORMA.
EN IK HEET..

MAAR DARN KICK SCHAAMDE ZICH OM ZIJN SLECHTE BIJNAAM TE NOEMEN. INPLAATS DAARVAN ZEI HIJ DE NAAM DIE ZIJN EERLIJKE OUDERS HEM GEGEVEN HADDEN.
IK HEET LEN MURRAY !

DOOR ZIJN OVERWINNING OP VIJF MANNEN TEGELIJK, HAD HIJ EEN ZEKERE ANGST IN DE KOUDE HARTEN VAN DE BOEVEN UIT DRY CREEK ACHTERGELATEN.

KIJK ZE TOCH EENS, NU ER EEN KEREL IS VERSCHENEN DIE NIET BANG VAN DAT GEBOEFTE IS, KIEZEN ZE HET HAZENPAD. WAT BEN IK BLIJ DAT IK DIT OP MIJN OUWE DAG NOG MEE HEB MOGEN MAKEN.

WIJ GAAN OOK WEG. WE WAREN OPWEG NAAR NEBRASKA OM DAAR EEN RANCH TE BEGINNEN. MIJN OOM WILDE HET DAAR OPNIEUW GAAN PROBEREN, SHERIFF.

ZEG, JONGEMAN, WIL JIJ NIET MET ONS MEEGAAN ?

IK ZAL ER EENS OVER NADENKEN. HET ZAL WEL VREEMD VOOR ME ZIJN ZO'N HEEL ANDER LEVEN TE LEIDEN.

TOT KIJK, JONGEMAN ! ALS JE BESLUIT ONS GEZELSCHAP TE HOUDEN, DAN KAN JE ONZE WAGEN MAKKELIJK INHALEN. WE RIJDEN NIET HARD, WANT WE HEBBEN HELEMAAL GEEN HAAST !

BEDANKT, EN GOEDE REIS !

IK HOOP JE VLUG TERUG TE ZIEN, LEN !

JE KUNT OPNIEUW BEGINNEN ALS JE DIE WAGEN VOLGT, ZOON. DAT MEISJE ZOU EEN LIEF VROUWTJE KUNNEN ZIJN EN ZIJ ZAL ER WEL VOOR ZORGEN DAT JE OP DE RECHTE WEG BLIJFT. VOLG DAT SPOOR, JONGEN. IK HOOP DAT DE REVOLVERHELD DARN KICK VOOR EEUWIG HIER BEGRAVEN BLIJFT EN DAT JIJ ALS EEN GOED MENS VOORT GAAT. VAARWEL LEN MURRAY !

TOT ZIENS, SHERIFF. JE BENT EEN VERSTANDIGE OUDE BAAS ! IK ZAL JE WELGEMEENDE RAAD OPVOLGEN !

EEN UUR LATER HAD LEN DE WAGEN INGEHAALD EN WAS ZIJN NIEUWE LEVEN BEGONNEN.

OH LEN, WAT FIJN DAT JE GEKOMEN BENT !

HALLO MENSEN, DAAR BEN IK DAN. HEEFT U NOG EEN BAANTJE VOOR ME ?

NOU EN OF, JONGEN !

EEN HALF JAAR LATER HADDEN NORMA, HAAR OOM EN LEN EEN RANCH IN NEBRASKA GEBOUWD. HUN NIEUWE TEHUIS.

ONZE RANCH IS DE VREDIGSTE UIT HET HELE DAL, NORMA.

JA, LIEVERD.

DE JAREN GINGEN VOORBIJ EN DE NAAM DARN KICK WAS ALLEEN NOG MAAR EEN HERINNERING AAN EEN VAN DE MEEST GEVREESDE REVOLVERS UIT HET VERLEDEN. DE MOORDWAPENS LAGEN VERGETEN OP DE BODEM VAN EEN GROTE KIST. LEN GEBRUIKTE ANDER GEREEDSCHAP, MATERIAAL DAT NODIG WAS VOOR EEN BOER.

HET VERLEDEN VAN LEN MURRAY, DAT VAN DE REVOLVERHELD DARN KICK, STAK OP DIT MOMENT WEER DREIGEND ZIJN KOP NAAR BOVEN.

EVEN LATER....

HIER IS MR. MURRAY, LUKE !

WAT WILT U VAN ME, MR. LUKE ?

IK WEET DAT JE ZELDEN IN MIJN SALOON KOMT, MAAR GA ZITTEN EN DRINK IETS. IK WIL JE EEN VOORSTEL DOEN.

JE WEET DAT ER ZILVER EVEN BUITEN DE STAD GEVONDEN IS. IK HAD HET GELUK DAT STUK LAND IN MIJN BEZIT TE KRIJGEN VOORDAT DIE ZILVERADER BEKENDHEID KREEG. ALS HET NIEUWS ZICH VERSPREID, DAN LOOPT DE STAD BINNEN EEN WEEK VOL MET GELUKZOEKERS EN AASGIEREN. EN IK WIL NIET DAT ZE OVERAL HUN NEUS INSTEKEN. AL DAT ZILVER KAN IN MIJN BEZIT KOMEN ALS IK DE HULP VAN EEN GOEDE REVOLVERHELD, ZOALS JIJ BENT, HEB. JE ZULT GOED BELOOND WORDEN.

DIT MOET OP EEN MISVERSTAND BERUSTEN, IK BEN GEEN REVOLVERHELD.

IK HEB AL VIER KUNDIGE KNAPEN, MAAR IK HEB DE ALLERBESTE NODIG OM DIE ANDEREN IN BEDWANG TE HOUDEN. EN WIE ZOU DAAR BETER VOOR GESCHIKT ZIJN DAN DARN KICK ?

U VERGIST ZICH, IK BEN EEN GEWONE BUER. AAN MIJ HEEFT U NIETS. GOEDEN DAG !

WACHT EVEN, MURRAY. ZO EENVOUDIG LAAT IK ME NIET TEGENSPREKEN. MIJN JONGENS DOEN WAT IK HUN ZEG. EEN VAN HEN ZOU WEL EENS IETS AAN JE VROUW KUNNEN VERTELLEN OVER JE VERLEDEN....OF JE RANCH ZOU WEL EENS KUNNEN AFBRANDEN....PERONGELUK NATUURLIJK !

DEZE OPDOFFER ZAL JE GOED DOEN, MISTER EN LAAT IK JE DAN DIT ZEGGEN: ALS JE GEMENE STREKEN GAAT UITHALEN, KOMEN MIJN COLTS WEER TEVOORSCHIJN EN DAN GA JIJ ERAAN. HOUD DAAR REKENING MEE.

AGH !

MIJN VUISTEN KAN IK OOK GEBRUIKEN, LIJFWACHT, DAAROM RAAD IK JE AAN UIT MIJN BUURT TE BLIJVEN....BEGREPEN ?

AAGGHH !

AAN MIJ ONTSNAP JE NIET, MURRAY. NOG NOOIT HEEFT IEMAND MIJ EEN KLAP DURVEN VERKOPEN.

DAN IS DIT DE EERSTE KEER ! !

GEEN ZORGEN BAAS. IK KEN EEN VENT DIE TWEE KEER ZO GOED IS ALS MURRAY. STIP CANDEN. JAREN GELEDEN GAVEN ZE HEM ALS DODE OP, MAAR HIJ HEEFT ZICH AL DIE TIJD IN DOUGLAS SCHUIL GEHOUDEN. BOVENDIEN HEEFT STIP ZIJN COLTS NIET LATEN VERROESTEN, DAAR KUNT U VAN OP AAN.

PRACHTIG, HAAL DIE KEREL. IK ZAL HEM BETALEN WAT HIJ VRAAGT VOOR HET UIT DE WEG RUIMEN VAN DIE MURRAY !

EEN WEEK LATER REED EEN GEHEEL IN ZWART GEKLEDE MAN DE STAD BINNEN.

DAAR IS STIP CANDEN ! WAT ZAL DE BAAS BLIJ ZIJN.

IK HOORDE DAT U EEN KARWEITJE VOOR ME HEEFT, MISTER, MAAR HOU ER REKENING MEE DAT IK DUUR BEN !

DAT INTERESSEERT ME NIETS, CANDEN. IK WIL DAT JE IEMAND VOOR ME KOUD MAAKT.....

OPEENS.....

WAT... DIE KNAAP.... DAT GEZICHT HEB IK JAREN GELEDEN GEZIEN....DAT IS DARN KICK ! !

EN OM DIE MAN GAAT HET JUIST, CANDEN ! ALS DIE NIET MEER ADEMT, IS ER VOOR MIJ GEEN VUILTJE MEER AAN DE LUCHT.

GEWELDIG ! IK HEB ZELF OOK NOG EEN OUDE KWESTIE MET HEM TE REGELEN. NA AL DIE JAREN DAT HIJ ALS EERBARE BOER LEEFDE, ZAL HIJ WEL ONHANDIG IN HET HANTEREN VAN EEN COLT GEWORDEN ZIJN.

DAT ZIJN MIJN ZAKEN NIET. ALS JIJ ER MAAR VOOR ZORGT DAT.....

MET GENOEGEN ! STUUR HEM EEN BERICHTJE DAT IK HEM WIL SPREKEN EN LAAT DE REST DAN MAAR RUSTIG AAN MIJ OVER.

DE VOLGENDE OCHTEND.....
WAT KOM JE HIER DOEN ?
IK HEB EEN BOODSCHAP VOOR JE. EEN ZEKERE STIP CANDEN WACHT IN DE STAD OP JE.

HIJ ZEI DAT ER NOG EEN NIET AFGEDANE ZAAK TUSSEN JULLIE TE REGELEN IS. EN ALS JIJ NIET NAAR HEM KOMT, KAN JE STIP HIER VERWACHTEN. HIJ WILDE JE RANCH IN BRAND STEKEN OF ZOIETS. HIJ ZEI OOK NOG DAT JE WEL WIST WIE HIJ WAS EN WAAROVER HET GING.

OOOOO

STIP CANDEN.....

EN DIT NORMA IS HET HELE RELAAS. AL DIE JAREN DACHT IK DAT STIP DOOD WAS, MAAR HELAAS... IN DE EERSTE PLAATS WIL IK ONS GEZIN BESCHERMEN EN VERDEDIGEN EN DAARNAAST HEB IK DIE OUDE BELOFTE AAN MIJN VERMOORDE VRIEND, EN MARY TE KOMEN. ZE WERDEN BEIDEN DOOR HEM OF VOOR HEM VERMOORD.

GOED LEN, DOE WAT JE VINDT DAT JE DOEN MOET.

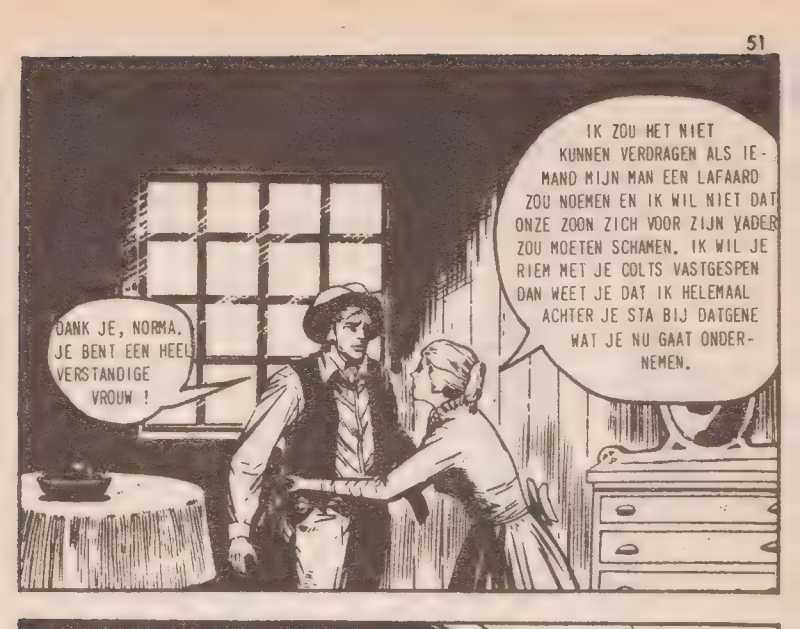
DANK JE, NORMA. JE BENT EEN HEEL VERSTANDIGE VROUW !
IK ZOU HET NIET KUNNEN VERDRAGEN ALS IEMAND MIJN MAN EEN LAFAARD ZOU NOEMEN EN IK WIL NIET DAT ONZE ZOON ZICH VOOR ZIJN VADER ZOU MOETEN SCHAMEN. IK WIL JE RIEM MET JE COLTS VASTGESPEN DAN WEET JE DAT IK HELEMAAL ACHTER JE STA BIJ DATGENE WAT JE NU GAAT ONDERNEMEN.

TOT VANAVOND, NORMA !
FIJN LEN, IK WACHT HIER THUIS OP JE, IN HET HUIS WAT WE SAMEN HEBBEN GEBOUWD EN ONZE JONGEN IN IS GEBOREN.

OUDE HERINNERINGEN SPEELDEN IN ZIJN GEDACHTEN, TOEN HIJ ZIJN VROUW, ZIJN ZOON EN ZIJN HUIS ACHTERLIET. HIJ STOND OP HET PUNT EEN MOORDENAAR TE ONTMOETEN EN WILDE MET ALLE KRACHT EN MOED WAAROVER HIJ BESCHIKTE DEZE DRIE DINGEN, WAARVAN HIJ ZOVEEL HIELD, VERDEDIGEN. MET ELKE STAP KWAM HIJ DICHTER BIJ DE MAN DIE HIJ HARTGRONDIG HAATTE. LEN MURRAY HAD EEN AFSPRAAK MET DE AFGEZANT VAN DE DOOD.

VOOR HET EERST NA VELE JAREN OMSLOTEN LEN'S VINGERS WEER EEN COLT. ZIJN WIJSVINGER KRULDE ZICH OM DE TREKKER EN OP DAT MOMENT KWAM ZIJN ZELFVERTROUWEN IN ZIJN SCHIETVAARDIGHEID WEER TERUG.

WEDEROM ZOU HIJ IN EEN WAPENGEVECHT MOETEN ZEGEVIEREN.

IN DEZE VERLATEN STOFFIGE STRAAT ZOU HIJ VOOR ZIJN LEVEN MOETEN STRIJDEN.

IK BEN IN AANTOCHT, CANDEN !

WAAR HEB JE JE VERBORGEN, CANDEN ?

HIER DARN KICK ! IK HEB ME NIET VERBORGEN, MAAR IK WACHT OP JE !

DAAR KOMT IE ! DENK ERAAN: HIJ MOET STERVEN !

NIEMAND DURFDE ZICH OP STRAAT TE VERTONEN. SLECHTS EEN PAAR OGEN OBSERVEERDEN OPLETTEND ELKE BEWEGING IN DIT LEVENSGEVAARLIJKE SPEL.

SCHIET EEN BEETJE OP, KICK, OF BEN JE SOMS BANG VOOR HET EEN OF ANDERE ?

JAREN HEB IK NAAR DIT MOMENT UITGEKEKEN, CANDEN. EN NU HET ZOVER IS, ZAL IK ME NIET HAASTEN. IK KAN DAN BETER GENIETEN VAN HET ANGSTZWEET DAT OP JE VOORHOOFD VERSCHIJNT.

NOG EEN PAAR PASSEN, CANDEN EN DAN IS HET MET JE GEBEURD. KLAAR ?

JA !
NU JONGENS !

OP DAT MOMENT KWAM EEN FIGUUR DIE ZICH IN DE WAGEN SCHUILGEHOUDEN HAD IN ACTIE. MET EEN COLT BOORDE PETER MURRAY, LEN'S ZOON, LOOD IN DE LICHAMEN VAN STIP CANDEN'S HANDLANGERS.

VADER, IK BEN HIER !

AAGH !

AGH !

VERVLOEKTE KLEINE AAP, IK MAAK JE AF ! !

MAAR MURRAY ZAG DE ZON OP EEN GEWEERLOOP WEERKAATSEN. HIJ DRAAIDE ZICH OM, VUURDE EN OOK DEZE MAAL TROF EEN KOGEL ZIJN DOEL.

LANGZAAM LIEP MURRAY NAAR ZIJN ZOON. EEN ZOON DIE MANNEN MOED GETOOND HAD. EEN ZOON OM TROTS OP TE ZIJN.

MIJN JONGEN, JE HEBT JE LEVEN GERISKEERD OM HET MIJNE TE REDDEN.

IK BEGREEP AL NIET WAAR DAT ENE REVOLVER GEBLEVEN WAS, MAAR NU IS HET NIET MOEILIJK MEER TE RADEN.

AL EEN TIJDJE WIST IK HET EEN EN ANDER VAN UW VERLEDEN AF, VADER EN VREESDE IK DAT OP EEN KWADE DAG ZOIETS ALS DIT VAN VANDAAG GEBEUREN ZOU. DAAROM OEFENDE IK ME IN HET SCHIETEN, ALS ER NIEMAND THUIS WAS.

HIER HEEFT U HEM TERUG, VADER. IK HEB HEM GEBRUIKT OM U TE HELPEN EN IK HOOP HEM NOOIT MEER NODIG TE ZULLEN HEBBEN.
JA PETER, HET IS TE HOPEN DAT WE NOOIT GEEN COLTS MEER ZULLEN HANTEREN. KOM, GA MEE NAAR HUIS, MOEDER ZIT IN SPANNING TE WACHTEN.

IN DE STAD HEBBEN WIJ NIETS TE ZOEKEN, MIJN JONGEN. ONZE PLAATS IS OP DE RANCH, WAAR WE ZAAIEN EN DE OOGST BINNENHALEN. VOORGOED HEB IK NU MET HET VERLEDEN GEBROKEN.

IK BEN MIJN BELOFTEN AAN MIJN TWEE VRIENDEN NAGEKOMEN EN ONS HUIS IS WEER VEILIG. STIP CANDEN STIERF ZOALS ALLE SLECHTE KERELS AAN HUN EINDE KOMEN. ER DREIGEN VOOR ONS GEEN GEVAREN MEER, PETER.

IK BEN DANKBAAR DAT U NOOIT MEER DARN KICK GENOEMD ZAL WORDEN. KIJK, VADER, DAAR STAAT MOEDER !

LEN !

LEN, LIEVERD, IK BEN ZO GELUKKIG DAT JE ONGEDEERD TERUG BENT GEKOMEN. IK WAS BANG EN TOCH WIST IK DAT JE NIETS ZOU OVERKOMEN.
NORMA ! !

ER IS NIETS MEER TE VREZEN, VROUWTJE. HET VERLEDEN IS VOORGOED BEGRAVEN ! NORMA, WE HEBBEN EEN PRACHT VAN EEN ZOON, WIST JE DAT ?

VANAF DIE DAG SLIEPEN DE TWEE COLTS RUSTIG IN DE OUDE KIST. DE DOODZAAIENDE WERKTUIGEN WAREN TERZIJDE GELEGD.....

DE ENIGE WERKTUIGEN DIE NOG IN LEN'S HANDEN KWAMEN, WAREN LANDBOUWGEREEDSCHAPPEN, DIE HIJ NODIG HAD OM DE TOEKOMST VOOR ZIJN GEZIN TE WAARBORGEN. EEN GEZIN DAT NIET LANGER GEBUKT BEHOEFDE TE GAAN ONDER DE BELOFTE DIE DE MAN IN HET VERLEDEN HAD AFGELEGD.

Published by Euredit and distributed by Baldakijn Boeken, 20-28 Elisabethgaarde, Bussum. Printed in Finland.

Koop ook de andere SUPERSTRIPS

OORLOG
COMMANDO
ROMANTICA